

# FRÍSIA EM FOCO

Frísia Cooperativa Agroindustrial

Edição 05 – Ano 2019 – 31 de janeiro a 6 de fevereiro

## É HORA DE RENOVAR!

Esse é o novo Informe Frísia em Foco. Desde janeiro de 2018 você convive com ele, toda quinta-feira, seja pelo e-mail, *Whatsapp* ou nas caixinhas disponíveis na unidade. Por aqui, você pode ler os comunicados e as notícias de todos os setores da cooperativa. E já estava na hora de renovar. Por isso, o Informe Frísia em Foco está mais bonito e moderno com cores que remetem à cooperativa e deixam a experiência da leitura mais direta. Além disso, tudo o que você vê por aqui, ainda encontra no aplicativo do cooperado e na extranet, para ter a notícia mais próxima de você. Muitas novidades vem ao longo desse ano e você acompanha tudo por aqui no Informe Frísia em Foco. **Boa Leitura!**



### Agenda - Reuniões e Eventos

**04/02**

(2ª-feira)

#### Reunião Produtores de Sementes

*Cbei* – 8h – Aud. Leendert de Geus

*Tbg* – 13h - Aud. Fazenda Fortuna

**05/02**

(3ª-feira)

#### Reunião de Diretoria

*Cbei* – 9h – Matriz

### PRÉ-ASSEMBLEIAS

**05/02**

(3ª -feira)

#### Pré-assembleia

#### Pecuaristas Suinocultores

19h – Aud. Leendert de Geus

**06/02**

(4ª -feira)

#### Pré-assembleia

#### Pecuaristas de Leite

19h – Aud. Leendert de Geus

**07/02**

(5ª -feira)

#### Pré-assembleia

#### Agricultores

19h – Aud. Leendert de Geus

**11/02**

(2ª -feira)

#### Pré-assembleia

#### Tocantins

17h30 – Céu Palace Hotel

### REUNIÃO DE COOPERADOS

**13/02**

(4ª -feira)

#### Carambei

8h – Aud. Leendert de Geus

**13/02**

(4ª -feira)

#### Imbituva

19h – Restaurante Delícia

**14/02**

(5ª -feira)

#### Tibagi

9h – Aud. Fazenda Fortuna

**14/02**

(5ª -feira)

#### Teixeira Soares

19h - Entrepasto



## Fique de olho

### AS PRÉ-ASSEMBLEIAS ESTÃO CHEGANDO!

*E você sabe qual a importância de participar dessas reuniões? O Informe Frísia em Foco explica para você!*

As pré-assembleias são reuniões de cooperados que antecedem a Assembleia Geral Ordinária (AGO) da cooperativa. Na Frísia, são promovidas anualmente na matriz, em Carambeí, e reúnem separadamente as áreas agrícola, pecuária leiteira e pecuária suinícola.

As pré-assembleias são mecanismos formais de governança cooperativa, já que um de seus principais objetivos é garantir transparência e prestação de contas ao cooperado, dono da cooperativa, sobre as condições econômico-financeira e social da organização. Tanto as pré-assembleias quanto as assembleias são verdadeiros fóruns permanentes de debate, informação e decisão coletiva.

Pensando em tudo isso, a cooperativa convida a participar desse momento no qual você pode ver os resultados e expor suas ideias para este novo ano que se inicia. A Frísia acredita que **nenhum de nós é tão bom quanto todos nós juntos** e te espera para ouvir sua opinião e construirmos juntos uma cooperativa cada vez mais justa e igualitária.

*As pré-assembleias acontecem de 5 a 7 de fevereiro, em Carambeí e dia 11 de fevereiro em Tocantins (confira locais e horários na página 1).*

### SEMANA DE COMPRAS NAS LOJAS AGROPECUÁRIAS

As lojas agropecuárias promovem, entre os dias 1º e 15 de fevereiro mais uma edição da **Semana de Compras Programadas**. Durante este período, os cooperados poderão comprar produtos veterinários da linha **AGENER** com preços diferenciados e podem parcelar em até 5x na conta do cooperado. Aproveite e corra até uma das lojas agropecuárias mais próxima!



### SEGUNDA VIA DE NOTAS FISCAIS DEVEM SER ENTREGUES A PREFEITURA

*Atenção produtores rurais de **Carambeí!***

As segundas vias das notas fiscais emitidas pelo município até 31 de dezembro de 2018 devem ser entregues na sede da Prefeitura, em Carambeí, o mais breve possível para baixa. As notas fiscais vencidas e canceladas também deve ser entregues. Ficou com alguma dúvida? fale com Luiz Carlos lung pelo telefone 42 3231-8351.

# VIAGENS TÉCNICAS EM 2019

A NPK Consultoria já está recebendo inscrições para duas das maiores feiras do mundo! Confira:

## Farm Progress Show Canadá

**Ida** – São Paulo/Regina (SK) – 16 de junho, domingo.

**Volta** – Toronto (ON)/São Paulo – 24 de junho, segunda-feira.

Maior feira de máquinas e equipamentos do Canadá. Inclui Regina (SK), Toronto (ON), deslocamentos com ônibus luxo, hospedagem em hotéis confortáveis em AP duplo, todas as refeições, visitas técnicas a fazendas de grãos, universidades em Saskatchewan e Guelph, *Farm Progress Show* Canadá, vinícola, passeios em Niágara e Toronto e compras em *outlet*, gastronomia selecionada, kit viagem, apoio para tradução, passaporte e visto consular.

Valores a partir de U\$ 3.356/pessoa + aéreo  
Pagamento em até 5x no boleto ou cartões (+taxas)

**Confirmações até 15 de fevereiro**

## World Dairy Expo

**Ida** - São Paulo/Chicago – 27 de setembro, sexta-feira.

**Volta** – Chicago/São Paulo – 06 de outubro, domingo.

Maior feira de gado leiteiro dos EUA. Inclui Chicago e Madison, deslocamentos com ônibus luxo, hospedagem em hotéis confortáveis em AP duplo, todas as refeições, visitas técnicas a fazendas de leite e central de inseminação, *World Dairy Expo*, passeios em Chicago e Madison, compras em *outlet*, gastronomia selecionada, kit viagem, apoio para tradução, passaporte e visto consular.

Valores a partir de U\$ 3.300/pessoa + aéreo  
Pagamento em até 5x no boleto ou cartões (+taxas)

**Confirmações até 15 de março**

Mais informações com Nadiel pelo e-mail [contato@npkconsultoria.com.br](mailto:contato@npkconsultoria.com.br) ou Whats 42 9 9833-0014.

## FAZENDA SEGURA

Nós temos uma novidade para você!

A **NTI**, uma empresa da Frísia e Castrolanda lança o **Fazenda Segura**, um pacote de ferramentas feitas para que os associados possam armazenar informações e garantir a segurança de dados da sua propriedade.

Com o pacote do Fazenda Segura você pode ter acesso a ferramentas usadas internamente por ambas as cooperativas como o pacote completo do *Office 365*, anti-vírus, e-mails e outras funcionalidades.

Além dos programas, vocês ainda conta com toda a assistência que promove treinamentos, visitas técnicas, materiais de instrução e até um canal de vídeos com dicas para utilizar da melhor forma. E o melhor de tudo: com um valor mensal de investimento de apenas **R\$ 76,22**.

Ficou interessado e quer assinar o serviço? Entre em contato com **Melk** pelo telefone 42 99143-8664. Quem quiser saber mais, a equipe do NTI estará presente nas pré-assembleias, em Carambeí, para tirar todas as dúvidas dos associados. Aproveite mais esse benefício!





### REUNIÃO COM PRODUTORES DE SEMENTES

A UBS convida os produtores de sementes para reunião sobre Projeto Dano Zero, da Bayer, sobre avaliação de danos mecânicos na semente no momento da colheita e assuntos relacionados ao padrão de recebimento da semente de soja.

#### RESERVE A DATA

##### Carambeí



4 de fevereiro, segunda-feira



8h às 10h30



Auditório Leendert de Geus

##### Tibagi



4 de fevereiro, segunda-feira



13h às 15h30



Auditório Fazenda Fortuna

### AINDA NÃO CONHECE O AGRWIN?



No dia 4 de agosto de 2017, a Frisia lançou a primeira versão do **Sistema Gestor Agrícola – AgriWin**, com a proposta de fornecer um software moderno com tecnologia de ponta, para que os cooperados pudessem fazer sua gestão financeira e de custos de uma forma simples e objetiva.

De lá até para cá, foram feitos 40 treinamentos na Matriz e nas filiais de Tibagi e Tocantins, totalizando 177 pessoas. Com as sugestões dos usuários, o software é atualizado constantemente e hoje conta com funções para que o cooperado tenha controle financeiro dos seus custos de produção, incluindo a gestão do seu parque de máquinas, benfeitorias e outras questões.

Por estar integrado com a cooperativa, o associado tem a sincronização automática de suas contas financeiras, notas de compras (gera estoque), entrega das produções e vendas. As outras operações realizadas fora da cooperativa podem ser inseridas manualmente.

*Quer conhecer essa ferramenta? A Frisia já está recebendo novas turmas para treinamento! Agende agora mesmo com **Marcelo**, do financeiro, pelo telefone: (42) 3231-9362.*



A Frisia está promovendo treinamentos do Agriwin



## COMO SERÁ 2019 NA ATIVIDADE LEITEIRA?

A gestão da propriedade leiteira é fundamental para o sucesso do negócio. Nos últimos anos, várias propriedades deixaram a atividade, devido ao insucesso financeiro ou a não sucessão familiar.

O ano de 2019 começa com grandes desafios. Como consequência do estresse hídrico, as lavouras de milho estão com sua produção abaixo do ideal. Devido a esse déficit da silagem de milho, que é o principal volumoso das propriedades, outros ingredientes passaram a compor a dieta em maior quantidade, o que irá impactar no custo de produção e no resultado financeiro da atividade.

Em 2018, o setor pecuário de leite realizou acompanhamento zootécnico e financeiro em 90 propriedades que estão utilizando as ferramentas de gestão do sistema *Master Dairy Administration (MDA)*. Com isso, a equipe técnica teve condições de realizar o planejamento estratégico para o ano de 2019 de 45 propriedades. Isso trouxe benefícios ao técnico e ao produtor na condução das ações a serem tomadas na propriedade. Ambos têm suas responsabilidades definidas, o que traz eficiência e assertividade no trabalho das pessoas envolvidas.

Abaixo, observamos dois exemplos de propriedades dentro do planejamento estratégico.

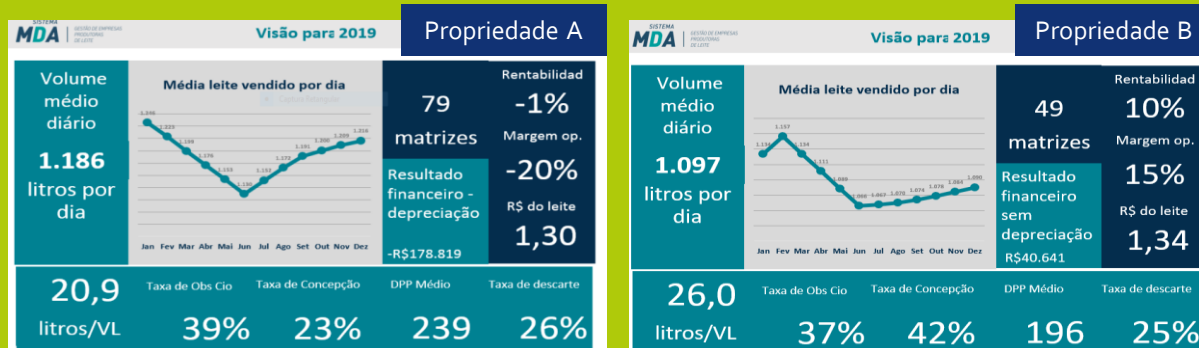

A propriedade B apresenta melhores resultados, impactando não apenas no negócio, mas também na sucessão desta empresa. Com as informações na mão, o produtor pode tomar ação antes que seu negócio encontre dificuldades, como, por exemplo, a propriedade A que terá um resultado negativo se não tomar nenhuma atitude.

O setor pecuário está apto para auxiliar os cooperados na gestão da sua propriedade. Além do conhecimento técnico, a equipe domina as ferramentas de gestão *Lean* do sistema *MDA* que, se implantadas, irão proporcionar excelentes resultados e farão o produtor enxergar a propriedade como uma empresa com elevado nível de gestão, independentemente da quantidade de vacas ordenhadas por dia.

Quer saber mais? Entre em contato com a Pecuária Leiteira: 42 3231-9134.

# SEGURO BOVINO

Atenção produtores interessados em fazer o seguro bovino!

A Corretora **Balsano** estará em Carambeí para esclarecimento de dúvidas e cotações sobre o seguro. Acontece nos dias 5 e 6 de fevereiro, terça e quarta-feira, das 8h às 16h, na recepção do Centro Administrativo, na Matriz. Aproveite essa oportunidade!



## Frísia na Mídia

### ESTAMOS DE VOLTA! – FRÍSIA EM FOCO TV

Sim, ela está de volta! Além da Tv Frísia, a **Frísia em Foco TV** traz para vocês assuntos técnicos que vão te ajudar na rotina da propriedade.

E o tema desse mês são as **Boas Práticas na Fazenda (BPF)**. Você confere um pouco mais sobre o programa através das entrevistas com **Leonardo Sviercoski**, assistente técnico e **Gilciane Roepke**, cooperada Frísia.

Veja na íntegra pelo link: <https://bit.ly/2TpYS9p> ou pelo whatsapp.



## Acontece

### DIA DE CAMPO DA PIONEER

No dia 17 de janeiro, técnicos da pecuária leiteira e da área agrícola da Frísia participaram do **Dia de Campo** promovido pela **Pioneer**. O encontro aconteceu na Fazenda Três Lagoas, em Carambeí.

Durante a ocasião ocorreu a apresentação de novos híbridos para silagem de milho e atualização técnica sobre silagem.

Jefferson Pagno, coordenador de Pecuária Leiteira da Frísia, avalia o momento como algo importante: "A Pioneer sempre foi uma parceira da Frísia, então essa troca de conhecimento é muito interessante. Além do mais, podemos fazer um comparativo de híbridos novos e antigos e ver o quanto evoluímos", explica.



# PARQUE HISTÓRICO REAJUSTA TAXA DE VISITAÇÃO

O ingresso para visitação no Parque Histórico de Carambeí, maior museu histórico a céu aberto do Brasil, será reajustado a partir desta sexta-feira, dia 1º de fevereiro. O valor do ingresso passará para R\$20, a meia-entrada será no valor de R\$10 e a instituição manterá sua política de gratuidade.

A meia-entrada será destinada a professores, estudantes, pessoas portadoras de deficiência e doadores de sangue regulares mediante apresentação de documento comprobatório. Grupos de escolas particulares e de terceira idade também terão direito a pagar apenas metade do valor da tarifa, que equivale a R\$10. Confira mais no site: [www.aphc.com.br](http://www.aphc.com.br).



Divulgação



## No Tocantins

### DIA DE CAMPO TOCANTINS

Você é nosso convidado especial para o **Dia de Campo do Tocantins**. Promovido em parceria com a Fundação ABC, o encontro traz mais de 60 materiais de soja em diversos ciclos de maturação, para discussão do potencial produtivo que facilitará na colheita dos associados da região. Marque na sua agenda!



14 de fevereiro – quinta-feira



Início às 9h



Faz. Três Irmãos – Abreulândia/TO

### REUNIÃO DE COOPERADOS

No dia 24 de fevereiro, cerca de 20 pessoas se reuniram para a **reunião de cooperados**, que aconteceu no entreposto da Frisia, em Paraíso do Tocantins.

O coordenador de Comercial Cereais, **Alex Santin**, esteve presente e apresentou o mercado de grãos, além da venda de milho futuro e sobre a formação de uma carteira de cliente para atender os cooperados da região.

Fique atento, pois nos dias 13 e 14 de fevereiro tem reuniões comerciais nos entrepostos da Frisia no Paraná e em breve teremos mais novidades!

Erica Lima



Encontro reuniu cooperados e familiares

#### INFORME FRÍSLIA EM FOCO

Redação: Igor Leal; Silvia Roorda | Diagramação: Igor Leal; | Projeto Gráfico: Lucas Oliveira/Página 1 Comunicação  
Fale conosco! – [comunicacao@frisia.coop.br](mailto:comunicacao@frisia.coop.br) | (42) 3231-9176.